



L'AGENCE FRANCE TRÉSOR a pour mission de gérer la dette et la trésorerie de l'État au mieux des intérêts du contribuable et dans les meilleures conditions de sécurité

HTTP://WWW.AFT.GOUV.FR • BLOOMBERG TRESOR • REUTERS TRESOR

BULLETIN MENSUEL

N° 285 Février 2014

Données générales sur la dette
Marché primaire
Marché secondaire
Actualité
Économie française
Comparaisons internationales
Dette négociable de l'État

1
2
4
6
7
8
9



Directeur de publication : Ambroise Fayolle
Rédaction : Agence France Trésor
Disponible : en français et en anglais

Données générales sur la dette

Dette négociable à moyen et long terme de l'État au 31 janvier 2014

Encours nominal par ligne, en milliards d'euros

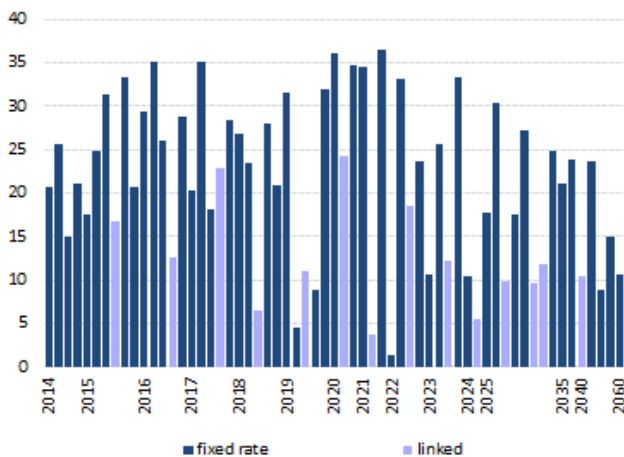

Source : Agence France Trésor

Détention par les non-résidents des titres de la dette négociable de l'État

En % de la dette négociable exprimée en valeur de marché

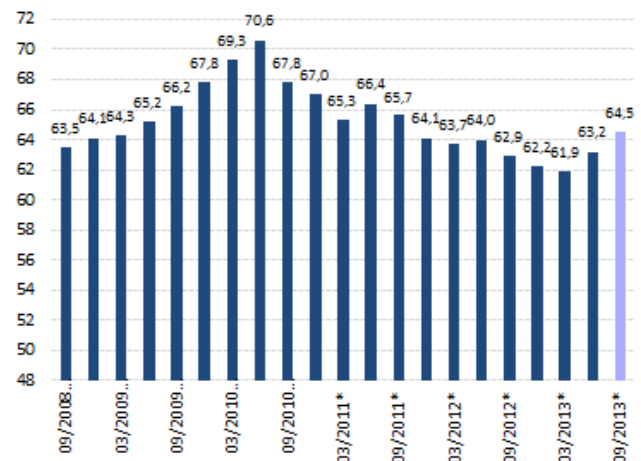

(*) chiffres révisés au trimestre (**) chiffres révisés à l'année
Source : Banque de France

Calendrier indicatif d'adjudication

		Court terme					Moyen terme et Indexés	Long terme
Mars 2014	date d'adjudication	3	10	17	24	31	20	6
	date de règlement	6	13	20	27	03 avr	25	11
Avril 2014	date d'adjudication	7	14	22	28		17	3
	date de règlement	10	17	24	30		23	8

décalages (jours fériés, etc.)

Source : Agence France Trésor

OAT et BTAN : émissions de l'année et cumul au 31 janvier 2014

En milliards d'euros

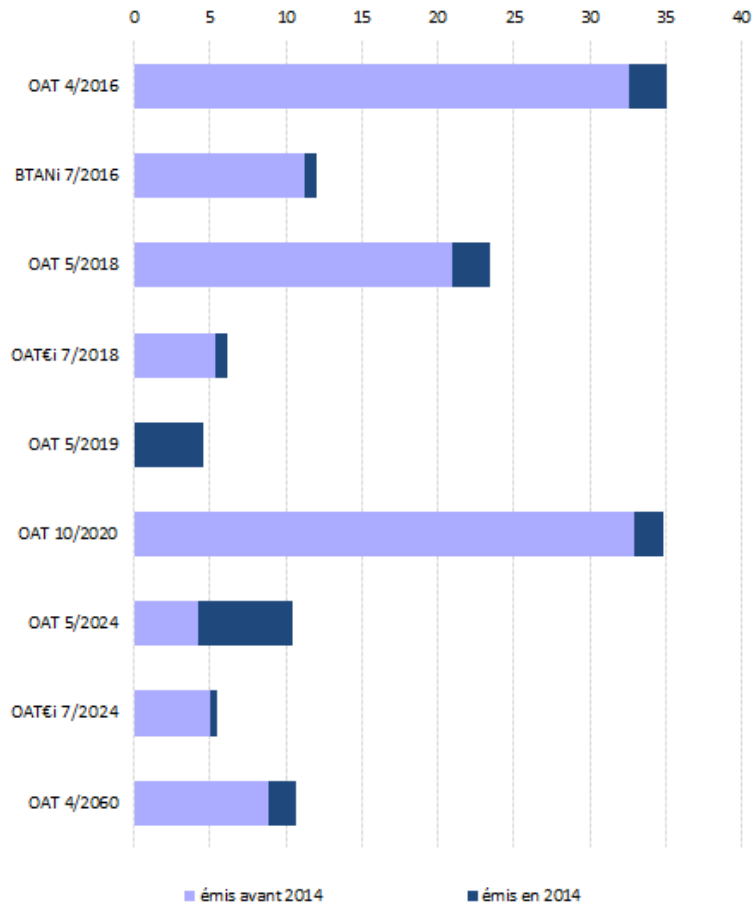

Source : Agence France Trésor

Financement à long et moyen terme sur l'année au 31 janvier 2014

En milliards d'euros

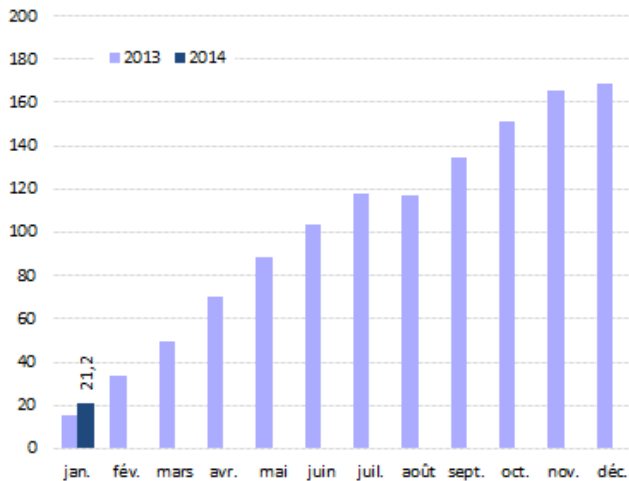

Source : Agence France Trésor

OAT et BTAN : échéancier prévisionnel au 31 janvier 2014

En milliards d'euros

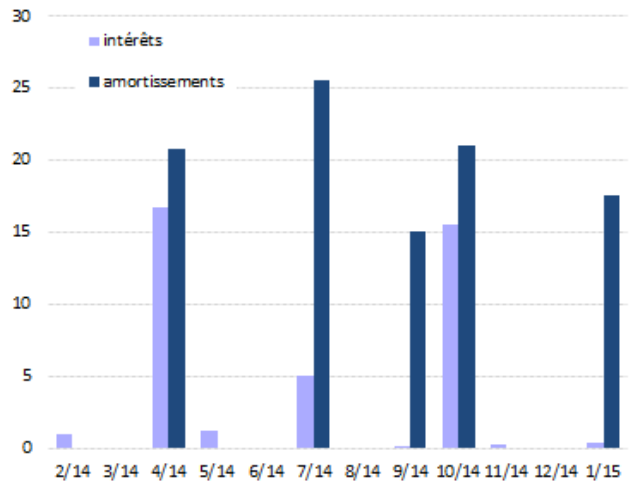

Source : Agence France Trésor

Adjudications d'OAT et de BTAN – Janvier 2014

	OAT 6 ans 25/10/2020 2,5%	OAT 10 ans 25/05/2024 2,25%	OAT 40 ans 25/04/2060 4%	OAT 2 ans 25/04/2016 3,25%	OAT 4 ans 25/05/2018 1%	OAT 5 ans 25/05/2019 1%	BTANi 2 ans 25/07/2016 0,45%	OAT€i 4 ans 25/07/2018 0,25%	OAT€i 10 ans 25/07/2024 0,25%
Date d'adjudication	09/01/2014	09/01/2014	09/01/2014	23/01/2014	23/01/2014	23/01/2014	23/01/2014	23/01/2014	23/01/2014
Date de règlement	13/01/2014	13/01/2014	13/01/2014	28/01/2014	28/01/2014	28/01/2014	28/01/2014	28/01/2014	28/01/2014
Volume annoncé*	<7 500 --- 8 500>			<7 000 --- 8 000>			<1 200 --- 1 700>		
Volume demandé*	4 421	7 771	3 565	6 515	4 210	7 330	1 840	1 460	1 095
Volume adjudgé*	1 475	5 046	1 805	2 225	1 885	3 820	758	605	335
ONC après adjudication	370	1129	0	257	563	773	28	142	80
Volume total émis*	1 845	6 175	1 805	2 482	2 448	4 593	786	747	415
Taux de couverture	3	1,54	1,98	2,93	2,23	1,92	2,43	2,41	3,27
Prix moyen pondéré	105,26%	97,61%	110,62%	106,47%	100,27%	98,76%	103,31%	102,02%	94,92%
Taux actuariel	1,67%	2,51%	3,53%	0,34%	0,94%	1,24%	-0,86%	-0,2%	0,76%
Coefficient d'indexation**	-	-	-	-	-	-	1,04482	1,03664	1,01258

* en millions d'euros

** à la date de règlement

Source : Agence France Trésor

Adjudications de BTF – Janvier 2014

	BTF 3 mois	BTF 5 mois	BTF 6 mois	BTF 12 mois
Date d'adjudication	06/01/2014		06/01/2014	06/01/2014
Ligne	13 semaines		22 semaines	52 semaines
Date de règlement	09/01/2014		09/01/2014	09/01/2014
Echéance	10/04/2014		12/06/2014	08/01/2015
Volume adjudgé*	4 494		1 997	1 999
ONC après adjudication*	0		0	0
Volume total émis*	4 494		1 997	1 999
Taux moyen pondéré	0,081%		0,122%	0,162%
Date d'adjudication	13/01/2014		13/01/2014	13/01/2014
Ligne	12 semaines		21 semaines	51 semaines
Date de règlement	16/01/2014		16/01/2014	16/01/2014
Echéance	10/04/2014		12/06/2014	08/01/2015
Volume adjudgé*	4 496		2 197	2 202
ONC après adjudication*	0		0	0
Volume total émis*	4 496		2 197	2 202
Taux moyen pondéré	0,105%		0,136%	0,166%
Date d'adjudication	20/01/2014	20/01/2014		20/01/2014
Ligne	13 semaines	20 semaines		50 semaines
Date de règlement	23/01/2014	23/01/2014		23/01/2014
Echéance	24/04/2014	12/06/2014		08/01/2015
Volume adjudgé*	4 493	2 195		2 115
ONC après adjudication*	630	200		329
Volume total émis*	5 123	2 395		2 444
Taux moyen pondéré	0,173%	0,173%		0,192%
Date d'adjudication	27/01/2014		27/01/2014	27/01/2014
Ligne	12 semaines		23 semaines	49 semaines
Date de règlement	30/01/2014		30/01/2014	30/01/2014
Echéance	24/04/2014		10/07/2014	08/01/2015
Volume adjudgé*	4 198		2 094	2 093
ONC après adjudication*	84		141	119
Volume total émis*	4 282		2 235	2 212
Taux moyen pondéré	0,156%		0,176%	0,190%

* en millions d'euros

Source : Agence France Trésor

Courbe des taux sur titres d'État français

Valeur en fin de mois, en %

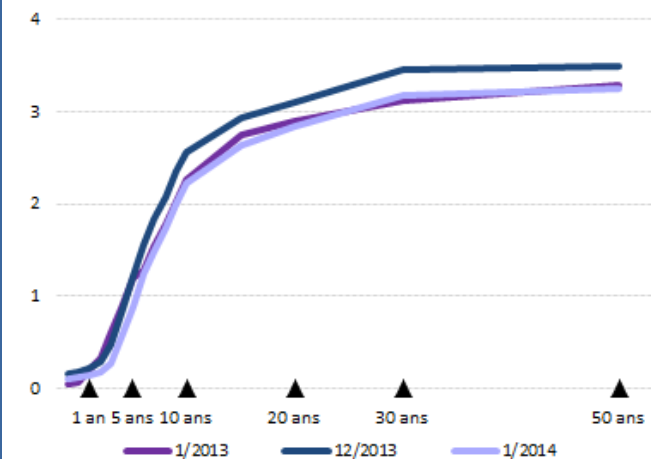

Source : Bloomberg

Détention des OAT par groupe de porteurs : troisième trimestre 2013

Structure en %

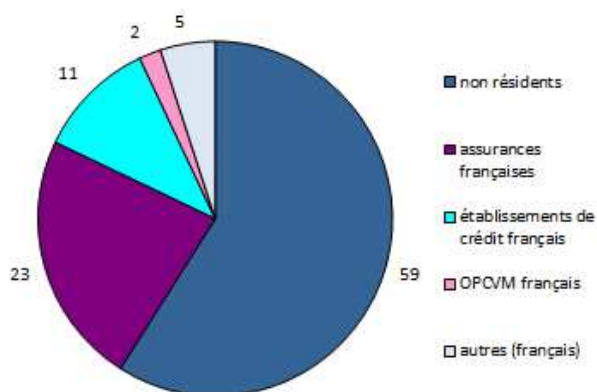

Source : Banque de France

Point mort d'inflation

Valeur quotidienne en %

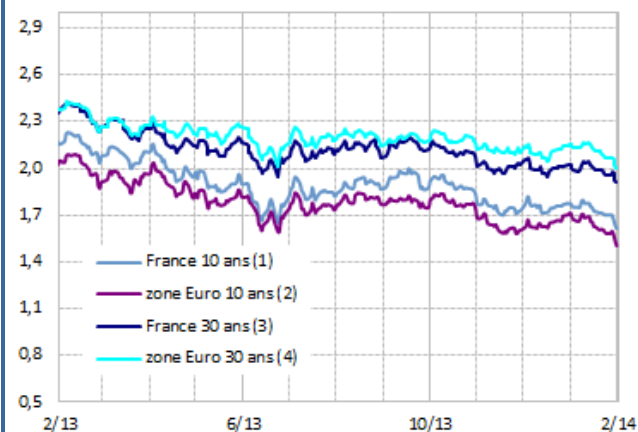

(1) écart entre le rendement de l'OAT 4,25% octobre 2023 et le rendement de l'OATi 2,1% juillet 2023

(2) écart entre le rendement de l'OAT 2,25% octobre 2022 et le rendement de l'OATi 1,10% juillet 2022

(3) écart entre le rendement de l'OAT 5,5% avril 2029 et le rendement de l'OATi 3,4% juillet 2029

(4) écart entre le rendement de l'OAT 4,5% octobre 2041 et le rendement de l'OATi 1,8% juillet 2040

Source : Bloomberg

Dettes négociables de l'État et contrats d'échanges de taux d'intérêt ('swaps')

En milliards d'euros

	fin 2007	fin 2008	fin 2009	fin 2010	fin 2011	fin 2012	fin 2013	fin déc. 2013	fin jan. 2014
Encours de la dette négociable	921	1 017	1 148	1 229	1 313	1 386	1 457	1 457	1 454
<i>dont titres indexés</i>	132	152	148	159	166	173	174	174	176
OAT & BTAN	842	878	934	1 042	1 135	1 220	1 283	1 283	1 283
BTF	78	138	214	187	178	167	174	174	171
Encours de swaps	42	28	20	16	13	10	7	7	7
Durée de vie moyenne de la dette négociable									
avant swaps	7 ans	6 ans	6 ans	7 ans	7 ans	7 ans	7 ans	7 ans	7 ans
après swaps	51 jours	292 jours	246 jours	68 jours	57 jours	37 jours	5 jours	5 jours	36 jours
	7 ans	6 ans	6 ans	7 ans	7 ans	7 ans	7 ans	7 ans	7 ans
	29 jours	276 jours	233 jours	60 jours	52 jours	34 jours	2 jours	2 jours	33 jours

Source : Agence France Trésor

Volume moyen des transactions quotidiennes sur les OAT et les BTAN

En milliards d'Euros

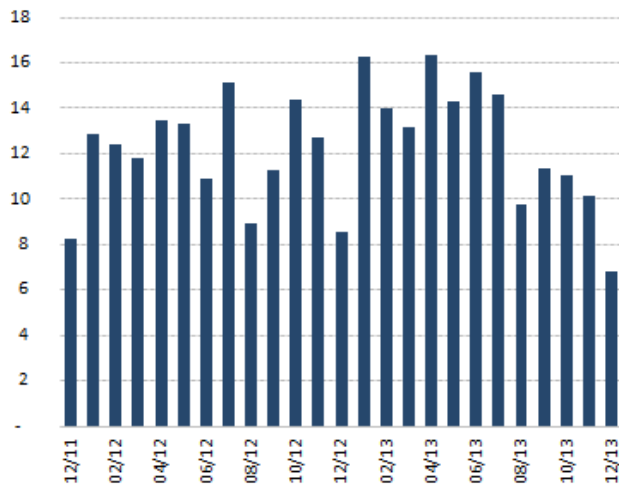

Source : déclarations des SVT

Transactions mensuelles sur pensions à taux fixe des SVT

En milliards d'Euros

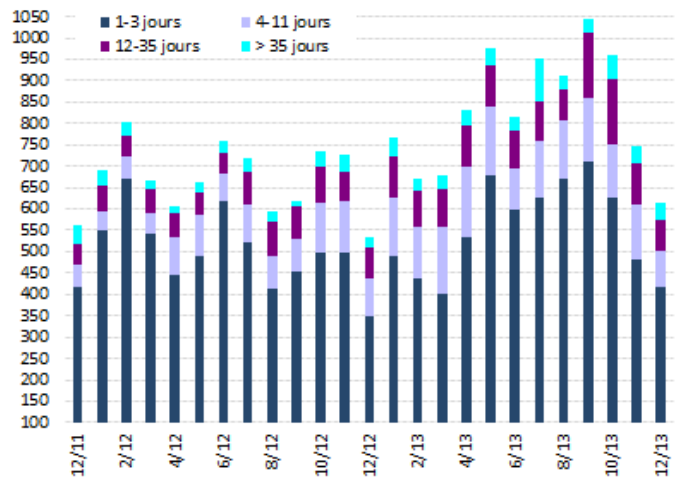

Source : déclarations des SVT

Encours des pensions des SVT en fin de mois

En milliards d'Euros

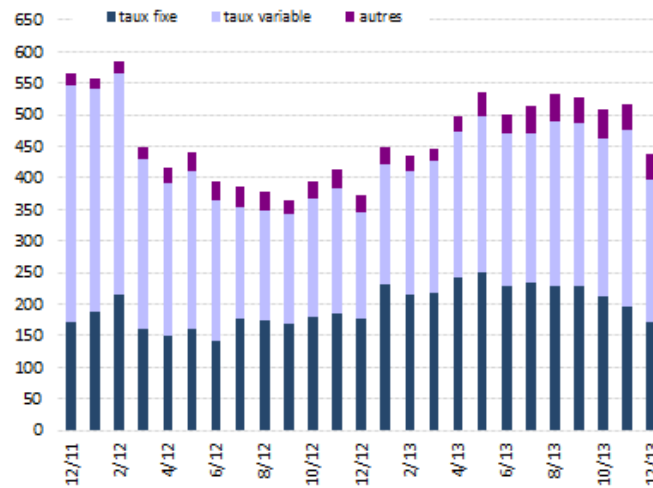

Source : déclarations des SVT

Montant des opérations de démembrement et de remembrement

En milliards d'Euros

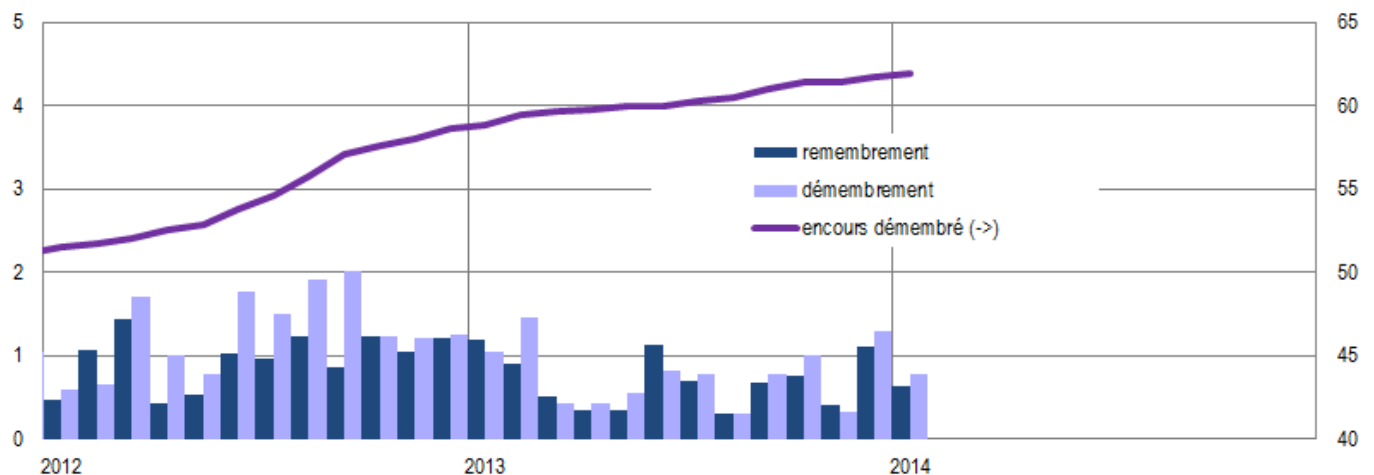

Source : Euroclear France

2014, une année au service de l'attractivité de la France, de la productivité de ses entreprises et de la croissance

Lors de ses vœux du 31 décembre 2013 puis lors de sa conférence de presse du 14 janvier 2014, le Président de la République a présenté un « Pacte de responsabilité » entre l'État et les partenaires sociaux. Son objectif est de renforcer les conditions de l'offre productive, de donner plus de clarté et de prévisibilité aux entreprises françaises et d'augmenter l'emploi en France.

Le pacte de responsabilité est structuré autour de quatre piliers : l'allègement des charges des entreprises, financé par des économies ; la simplification des procédures ; le renforcement du dialogue social ; des engagements forts des entreprises sur l'emploi. Il s'agit d'une accélération et d'un approfondissement des efforts mis en place en France en faveur de la compétitivité et la croissance pour faire face aux défis de l'économie française et lui redonner toute sa force.

Impact du "Pacte de Responsabilité" sur le coût du travail

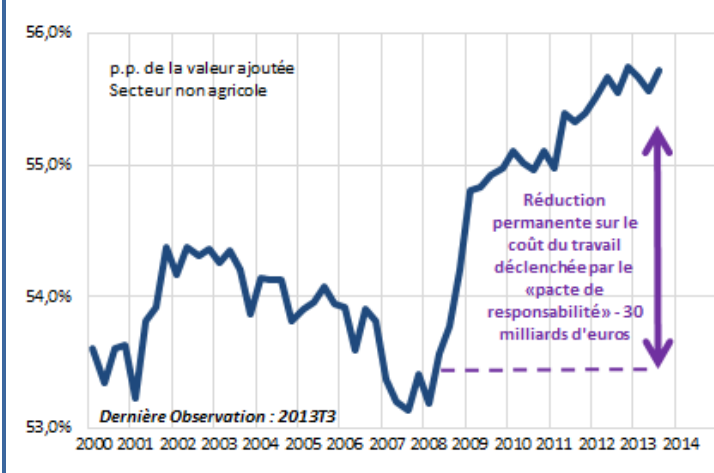

Le Pacte de responsabilité a reçu un accueil positif de la Commission européenne, de l'OCDE et des pays partenaires.

Depuis 2012, les autorités françaises mettent en œuvre des mesures importantes pour redresser la compétitivité de l'économie française :

- Le crédit d'impôt pour la compétitivité et l'emploi (CICE) allègera dès 2014 l'impôt sur les sociétés de 10 Mds€ et de 20 Mds€ en 2015, soit 1% du PIB. Le coût du travail en sera réduit de 3%. Le Pacte de Responsabilité viendra ainsi amplifier cette baisse du coût du travail par un montant additionnel de 10 Mds€ d'allègement de charge pour les entreprises.
- Dans le cadre du Pacte de compétitivité lancé en novembre 2012, le gouvernement a également annoncé la stabilisation du Crédit d'Impôt Recherche et des pôles de compétitivité.
- 15 Md€ d'économies en dépenses publiques seront réalisées dès 2014. Entre 2015 et 2017, l'effort sera porté à 50 Md€. Le périmètre des mesures de réduction des dépenses publiques dépassera la simple sphère de l'État et sera étendu aux collectivités territoriales et à la Sécurité sociale.
- Les efforts de simplification seront amplifiés et intensifiés dans le cadre du Pacte de Responsabilité avec la mise en place d'une véritable gouvernance, le conseil de la simplification présidé par T. Mandon et G. Poittrinal (chef d'entreprise, ancien patron du CAC 40).
- Enfin, le Conseil stratégique de l'attractivité, réuni le 17 février 2014 autour du Président de la République, s'est donné pour objectif de mettre en œuvre les mesures favorables à l'environnement des affaires et à l'accueil des investissements internationaux. Ces mesures compléteront le « choc de simplification », qui va se poursuivre dans tous les domaines intéressant l'entreprise, sur la base de 10 chantiers prioritaires.

Enfin, une Conférence Sociale sera organisée au printemps 2014 en vue de transposer formellement les mesures du Pacte de responsabilité et les modalités des mesures d'accompagnement.

Prévisions macroéconomiques

Taux de croissance en %

	2012	2013	2014
PIB français	0,0	0,1	0,9
PIB zone euro	-0,6	-0,4	1,2
Consommation des ménages	-0,4	0,3	0,8
Investissement des entreprises	-2,1	-2,2	1,5
Exportations	2,4	1,2	3,5
Importations	-1,1	1,0	3,0
Prix à la consommation (moyenne annuelle)	2,0	0,9	1,30

Source : PLF 2014 (25/09/2013), Eurostat (27/07/2013)

Derniers indicateurs conjoncturels

Production industrielle, glissement annuel	0,7%	12/2013
Consommation des ménages*, glissement annuel	1,6%	12/2013
Taux de chômage (BIT)	10,9%	9/2013
Prix à la consommation, glissement annuel		
ensemble	0,7%	1/2014
ensemble hors tabac	0,5%	1/2014
Solde commercial, fab-fab, cvs	-5,2 Md€	12/2013
" " " "	-5,7 Md€	11/2013
Solde des transactions courantes, cvs	-1,9 Md€	12/2013
" " " "	-2,0 Md€	11/2013
Taux de l'échéance constante 10 ans (TEC10)	2,36%	31/1/2014
Taux d'intérêt à 3 mois (Euribor)	0,296%	31/1/2014
Euro / dollar	1,3516	31/1/2014
Euro / yen	138,13	31/1/2014

*produits manufacturés

Source : Insee; MINEFI; Banque de France

Produit intérieur brut aux prix de l'année précédente chaînés

Variation en %

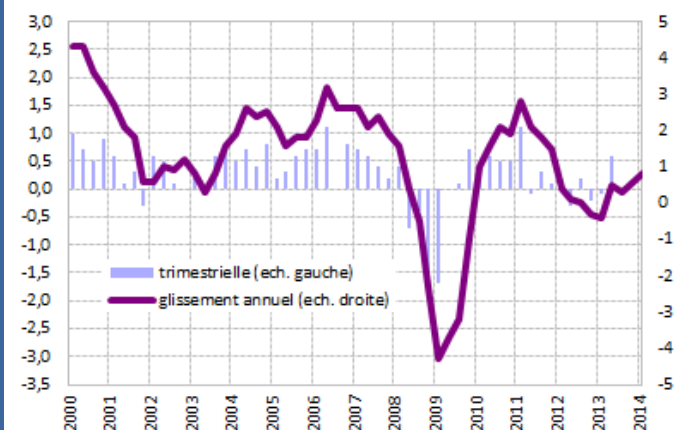

Source : Insee, Comptes nationaux trimestriels (14/02/2014)

Taux de change de l'euro

Valeurs quotidiennes

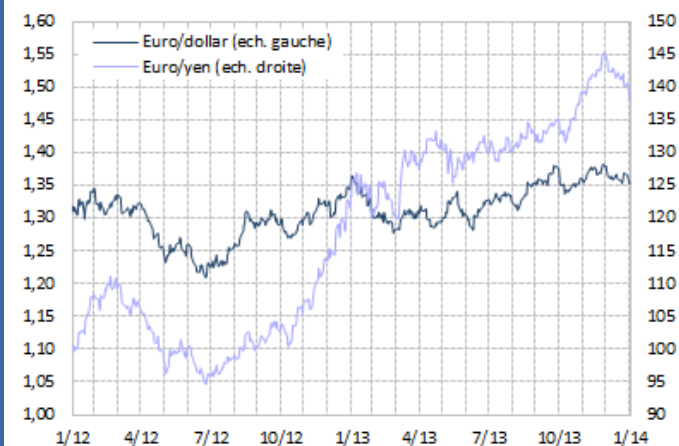

Source : Banque Centrale Européenne

Situation mensuelle du budget de l'Etat

En milliards d'euros

	niveau à la fin décembre		
	2011	2012	2013
Solde du budget général	-90,09	-88,17	-75,44
recettes	275,23	286,01	301,25
dépenses	365,32	374,17	376,68
Solde des comptes spéciaux du Trésor	-0,63	1,00	0,57
Solde général d'exécution	-90,72	-87,17	-74,87

Source : Ministère de l'Économie et des Finances

Finances publiques : déficit et dette

En % du PIB

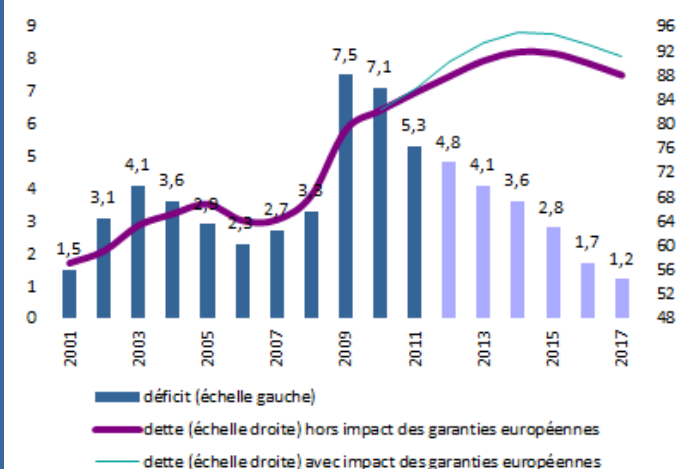

Source : PLF 2014 (25/09/2013)

Calendrier des indicateurs économiques français

Mars 2014	Avril 2014
07/03 Commerce extérieur en janvier	04/04 Eurozone economic outlook - 2er trimestre 2014
10/03 Production industrielle en janvier	08/04 Commerce extérieur en février
10/03 Balance des paiements en janvier	10/04 Production industrielle en février
12/03 Emploi salarié : résultats définitifs 2013 T4	10/04 Prix à la consommation : indice de mars
13/03 Prix à la consommation : indice de février	11/04 Balance des paiements en février
17/03 Inflation (IPCH) : indice de février	16/04 Inflation (IPCH) : indice de mars
25/03 Conjoncture dans l'industrie : enquête mensuelle de mars	24/04 Conjoncture dans l'industrie : enquête mensuelle d'avril
26/03 Demandeurs d'emploi en février	24/04 Conjoncture dans l'industrie : enquête trimestrielle d'avril
27/03 Conjoncture auprès des ménages : enquête de mars	25/04 Demandeurs d'emploi en mars
28/03 Consommation des ménages en produits manufacturés en février	29/04 Conjoncture auprès des ménages : enquête d'avril
28/03 Prix à la production dans l'industrie : indice de février	29/04 Construction neuve en mars
31/03 Comptes nationaux trimestriels : résultats détaillés 2013 T4	30/04 Consommation des ménages en produits manufacturés en mars
31/03 Dette trimestrielle de Maastricht des administrations publiques - 2013 T4	

Source : Insee, Eurostat

Comparaisons internationales

Indice des prix à la consommation

Glissement annuel en %

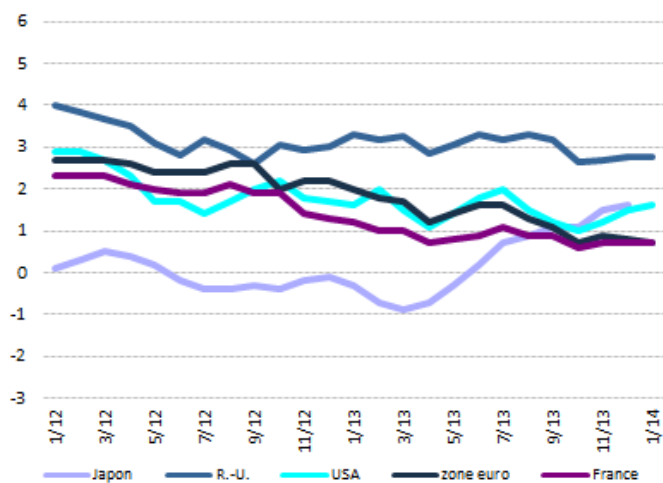

Source : Instituts de statistiques

Dette des administrations publiques en 2012

En % du PIB

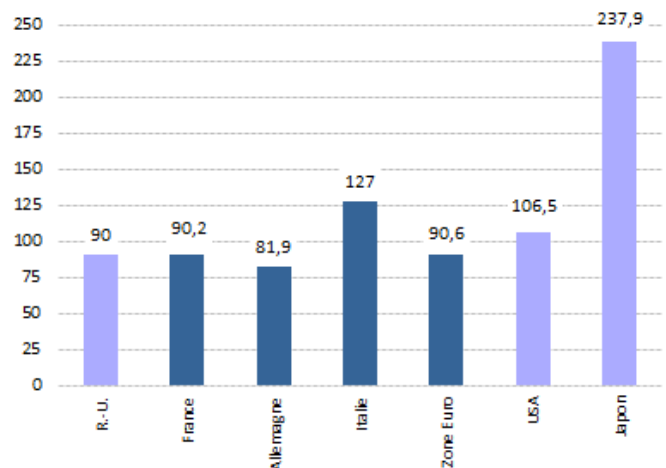

Source : Eurostat (04/13), FMI (04/13), Insee (04/13)

BTAN au 31 janvier 2014

En euros

CODE ISIN Euroclear France	Libellé de l'emprunt	Encours	CODE ISIN Euroclear France	Valeur nominale
Échéance 2014		40 630 000 000		
FR0116843535	BTAN 3% 12 juillet 2014	25 586 000 000		
FR0120634490	BTAN 0,75% 25 septembre 2014	15 044 000 000		
Échéance 2015		48 863 000 000		
FR0117836652	BTAN 2,5% 15 janvier 2015	17 585 000 000		
FR0118462128	BTAN 2% 12 juillet 2015	31 278 000 000		
Échéance 2016		68 025 494 600		
FR0119105809	BTAN 2,25% 25 février 2016	29 296 000 000		
FR0119580050	BTAN 2,5% 25 juillet 2016	26 119 000 000		
FR0119105791	BTANi 0,45% 25 juillet 2016	12 610 494 600 (1)	1,04478	12 070 000 000
Échéance 2017		38 331 000 000		
FR0120473253	BTAN 1,75% 25 février 2017	20 302 000 000		
FR0120746609	BTAN 1% 25 juillet 2017	18 029 000 000		

Total BTAN	195 849 494 600
Durée de vie moyenne	1 an et 315 jours

(1) Encours BTAN indexés = valeur nominale x coefficient d'indexation

OAT au 31 janvier 2014

En euros

CODE ISIN Euroclear France	Libellé de l'emprunt	Encours	Coefficient d'indexation	Valeur nominale	Démembré
Échéance 2015		95 565 487 493			
FR0010163543	OAT 3,5% 25 avril 2015	24 892 313 893			0
FR0010135525	OAT€i 1,6% 25 juillet 2015	16 747 173 600 (1)	1,19180	14 052 000 000	0
FR0010216481	OAT 3% 25 octobre 2015	33 236 000 000			0
FR0011452721	OAT 0,25% 25 novembre 2015	20 690 000 000			0
Échéance 2016		63 796 000 000			
FR0010288357	OAT 3,25% 25 avril 2016	35 007 000 000			0
FR0000187361	OAT 5% 25 octobre 2016	28 789 000 000			335 659 600
Échéance 2017		86 100 113 200			
FR0010415331	OAT 3,75% 25 avril 2017	35 024 000 000			0
FR0010235176	OATi 1% 25 juillet 2017	22 775 113 200 (1)	1,12776	20 195 000 000	0
FR0010517417	OAT 4,25% 25 octobre 2017	28 301 000 000			0
Échéance 2018		105 475 001 800			
FR0010604983	OAT 4% 25 avril 2018	26 840 000 000			0
FR0011394345	OAT 1% 25 mai 2018	23 412 000 000			0
FR0011237643	OAT€i 0,25% 25 juillet 2018	6 381 001 800 (1)	1,03655	6 156 000 000	0
FR0010670737	OAT 4,25% 25 octobre 2018	28 047 000 000			0
FR0011523257	OAT 1% 25 novembre 2018	20 795 000 000			0
Échéance 2019		87 843 599 872			
FR0000189151	OAT 4,25% 25 avril 2019	31 478 000 000			0
FR0011708080	OAT 1% 25 mai 2019	4 593 000 000			0
FR0010850032	OATi 1,3% 25 juillet 2019	11 042 930 550 (1)	1,06131	10 405 000 000	0
FR0000570921	OAT 8,5% 25 octobre 2019	8 844 392 893			6 193 930 100
FR0010776161	OAT 3,75% 25 octobre 2019	31 858 000 000			0
FR0000570954	OAT cap. 9,82% 31 décembre 2019	27 276 429 (2)		6 692 154	
Échéance 2020		95 127 394 000			
FR0010854182	OAT 3,5% 25 avril 2020	36 032 000 000			0
FR0010050559	OAT€i 2,25% 25 juillet 2020	24 294 394 000 (1)	1,21624	19 975 000 000	0
FR0010949651	OAT 2,5% 25 octobre 2020	34 801 000 000			0
Échéance 2021		74 650 701 700			
FR0010192997	OAT 3,75% 25 avril 2021	34 492 000 000			0
FR0011347046	OATi 0,1% 25 juillet 2021	3 685 701 700 (1)	1,00510	3 667 000 000	0
FR0011059088	OAT 3,25% 25 octobre 2021	36 473 000 000			0
Échéance 2022		76 499 571 190			
FR0000571044	OAT 8,25% 25 avril 2022	1 243 939 990			738 868 400
FR0011196856	OAT 3% 25 avril 2022	33 062 000 000			0
FR0010899765	OAT€i 1,1% 25 juillet 2022	18 516 631 200 (1)	1,08120	17 126 000 000	0
FR0011337880	OAT 2,25% 25 octobre 2022	23 677 000 000			0
Échéance 2023		81 738 838 623			
FR0000571085	OAT 8,5% 25 avril 2023	10 606 195 903			6 142 625 000
FR0011486067	OAT 1,75% 25 mai 2023	25 660 000 000			0
FR0010585901	OATi 2,1% 25 juillet 2023	12 243 642 720 (1)	1,09328	11 199 000 000	0
FR0010466938	OAT 4,25% 25 octobre 2023	33 229 000 000			484 722 000

(1) Encours OAT indexées = valeur nominale x coefficient d'indexation

(2) y compris intérêts capitalisés au 31/12/2010 ; non offerte à la souscription

(3) valeur actualisée au 28/03/2010 ; non offerte à la souscription

OATi : OAT indexée sur l'indice français des prix à la consommation (hors tabac)

OAT€i : OAT indexée sur l'indice des prix à la consommation harmonisé de la zone euro (hors tabac)

OAT au 31 janvier 2014

En euros

CODE ISIN Euroclear France	Libellé de l'emprunt	Encours	Coefficient d'indexation	Valeur nominale	Démembré
Échéance 2024		16 016 625 000			
FR0011619436	OAT 2,25% 25 mai 2024	10 458 000 000			0
FR0011427848	OAT€i 0,25% 25 juillet 2024	5 558 625 000 (1)	1,01250	5 490 000 000	0
Échéance 2025		17 780 928 118			
FR0000571150	OAT 6% 25 octobre 2025	17 780 928 118			2 992 226 900
Échéance 2026		30 306 000 000			
FR0010916924	OAT 3,5% 25 avril 2026	30 306 000 000			108 900 000
Échéance 2027		27 487 240 930			
FR0011008705	OAT€i 1,85% 25 juillet 2027	9 863 240 930 (1)	1,06549	9 257 000 000	0
FR0011317783	OAT 2,75% 25 octobre 2027	17 624 000 000			0
Échéance 2028		20 176 175			
FR0000571226	OAT zéro coupon 28 mars 2028	20 176 175 (3)		46 232 603	
Échéance 2029		36 728 241 391			
FR0000571218	OAT 5,5% 25 avril 2029	27 169 880 458			3 907 749 500
FR0000186413	OATi 3,4% 25 juillet 2029	9 558 360 933 (1)	1,24634	7 669 144 000	0
Échéance 2032		36 748 442 400			
FR0000188799	OAT€i 3,15% 25 juillet 2032	11 862 119 800 (1)	1,23230	9 626 000 000	0
FR0000187635	OAT 5,75% 25 octobre 2032	24 886 322 600			11 736 399 000
Échéance 2035		21 183 000 000			
FR0010070060	OAT 4,75% 25 avril 2035	21 183 000 000			5 381 846 000
Échéance 2038		23 889 000 000			
FR0010371401	OAT 4% 25 octobre 2038	23 889 000 000			4 788 950 000
Échéance 2040		10 411 621 500			
FR0010447367	OAT€i 1,8% 25 juillet 2040	10 411 621 500 (1)	1,14150	9 121 000 000	0
Échéance 2041		23 650 000 000			
FR0010773192	OAT 4,5% 25 avril 2041	23 650 000 000			7 535 127 000
Échéance 2045		8 860 000 000			
FR0011461037	OAT 3,25% 25 mai 2045	8 860 000 000			0
Échéance 2055		14 926 000 000			
FR0010171975	OAT 4% 25 avril 2055	14 926 000 000			7 256 294 000
Échéance 2060		10 657 000 000			
FR0010870956	OAT 4% 25 avril 2060	10 657 000 000			4 274 100 000

Total OAT	1 087 264 057 616
Encours démembré	61 877 397 500
En % des lignes démembrables	5,79%
Durée de vie moyenne	9 ans et 39 jours

(1) Encours OAT indexées = valeur nominale x coefficient d'indexation

(2) y compris intérêts capitalisés au 31/12/2010 ; non offerte à la souscription

(3) valeur actualisée au 28/03/2010 ; non offerte à la souscription

OATi : OAT indexée sur l'indice français des prix à la consommation (hors tabac)

OAT€i : OAT indexée sur l'indice des prix à la consommation harmonisé de la zone euro (hors tabac)

BTF au 31 janvier 2014

En euros

	Échéance	Encours
BTF	6 février 2014	7 538 000 000
BTF	13 février 2014	7 291 000 000
BTF	20 février 2014	7 218 000 000
BTF	27 février 2014	7 242 000 000
BTF	6 mars 2014	5 319 000 000
BTF	13 mars 2014	6 986 000 000
BTF	20 mars 2014	7 035 000 000
BTF	27 mars 2014	2 418 000 000
BTF	3 avril 2014	8 117 000 000
BTF	10 avril 2014	8 990 000 000
BTF	17 avril 2014	6 493 000 000
BTF	24 avril 2014	9 405 000 000
BTF	30 avril 2014	7 444 000 000
BTF	15 mai 2014	6 975 000 000
BTF	28 mai 2014	7 105 000 000
BTF	12 juin 2014	6 589 000 000
BTF	26 juin 2014	8 266 000 000
BTF	10 juillet 2014	2 235 000 000
BTF	24 juillet 2014	9 478 000 000
BTF	21 août 2014	5 234 000 000
BTF	18 septembre 2014	6 951 000 000
BTF	16 octobre 2014	8 432 000 000
BTF	13 novembre 2014	6 367 000 000
BTF	11 décembre 2014	3 147 000 000
BTF	8 janvier 2015	8 857 000 000

Total BTF	171 132 000 000
Durée de vie moyenne	121 jours

Réserve de titres de la Caisse de la dette publique au 31 Jan. 2014

néant

Dettes négociables de l'État au 31 Jan. 2014

Encours total	1 454 245 552 216
Durée de vie moyenne	7 ans et 36 jours